



TODOS SOMOS PEATONES

En algún momento de un día típico, la mayoría de nosotros nos dirigimos caminando a lugares fuera de nuestra casa y lugar de trabajo.



txdrivingconcern.org

¿LO SABÍA?

Los límites de velocidad no son sugerencias.

CONDUCTORES: podría parecer que conducir unas millas sobre el límite de velocidad no tiene importancia, pero en un choque puede ser la diferencia entre la vida y la muerte.

PEATONES: se deben respetar las reglas viales y obedecer los señalamientos.

Más muertes de peatones ocurrieron en la noche que en el día, el atardecer y el amanecer.



La probabilidad de que un peatón sobreviva a un choque es mucho menor cuando la velocidad del vehículo supera las 30 mph. **Reducir la velocidad salva vidas.**



Se informó que el conductor y/o el peatón había bebido alcohol en **47 por ciento de los choques vehiculares** que produjeron muertes de peatones en 2020.

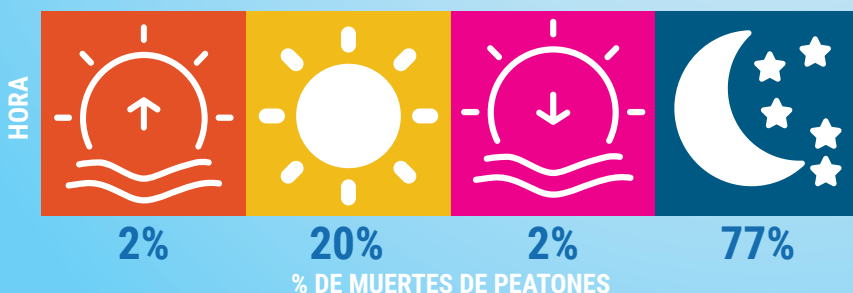

nsc
National Safety Council

Save a Life
Texas Department of Transportation

RECURSOS nsc.org
nhtsa.gov
TxDOT